



MAPEANDO POSSIBILIDADES



GEODIV

A GeoDiv é uma empresa de geoprocessamento que nasceu com o propósito de tornar a tecnologia geoespacial acessível, precisa e estratégica. Atuamos na criação de mapas inteligentes e modelos digitais que auxiliam decisões em diferentes áreas — da agricultura de precisão ao planejamento territorial e ambiental. Unimos inovação, conhecimento técnico e tecnologia de ponta para transformar dados em soluções visuais claras e úteis.

Nossos serviços abrangem mapeamento topográfico, georreferenciamento, processamento de imagens de drones e projetos em CAD, sempre com foco na qualidade e na eficiência.

Nossa missão

Oferecer soluções em geoprocessamento que transformem dados espaciais em informações precisas e acessíveis, promovendo eficiência e inovação em cada projeto

Nossa visão

Ser uma empresa em constante evolução, reconhecida pela confiabilidade e contribuição ao uso inteligente da tecnologia geoespacial no campo e nas cidades

Nossos valores

Utilizamos da transparência e compromisso para gerar resultados com precisão e eficiência. Buscando evolução constante para garantir uma entrega de excelência



Serviços

- Mapas de agricultura de precisão
- Mapas temáticos
- Aerofotogrametria
- Projetos em CAD

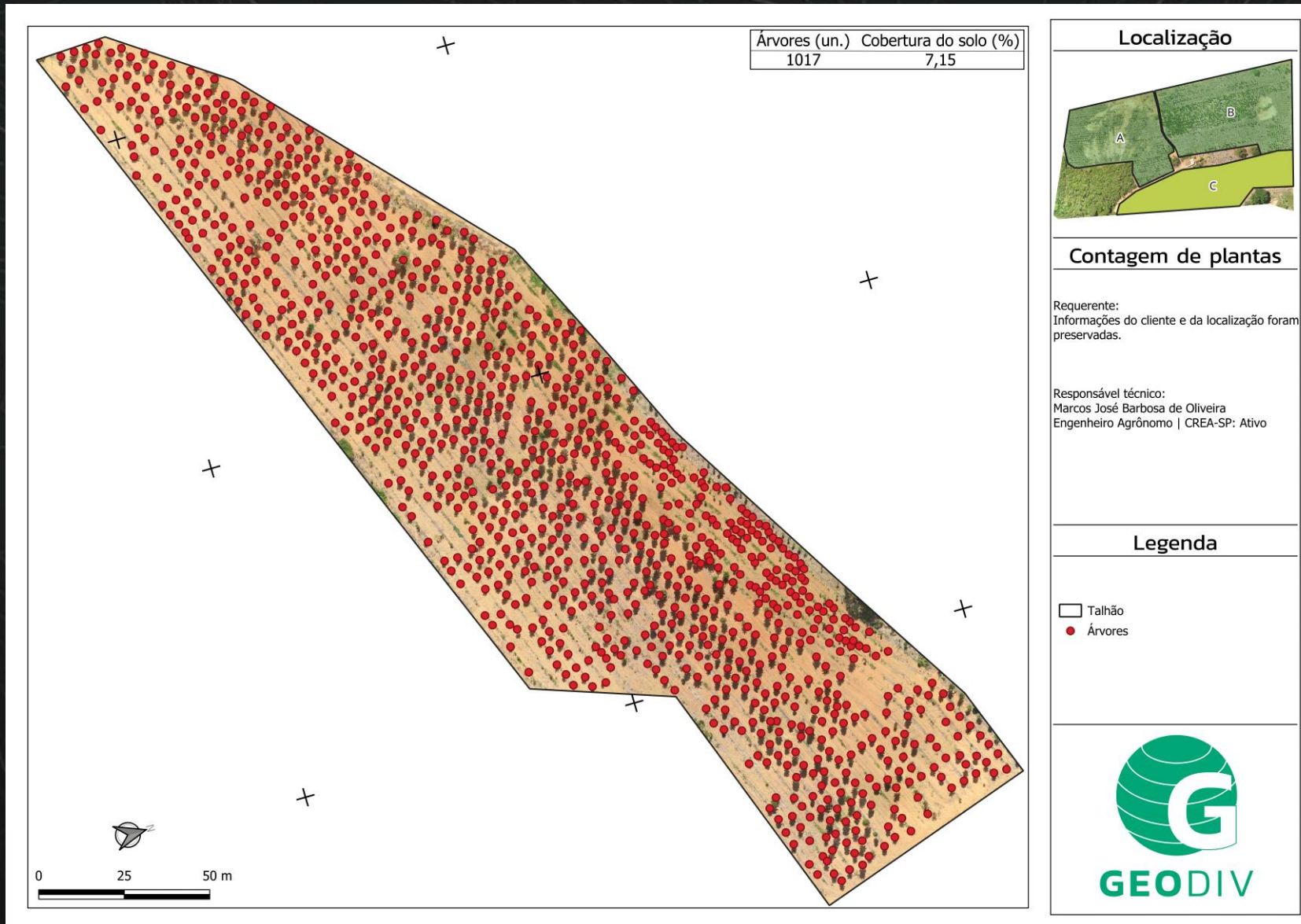

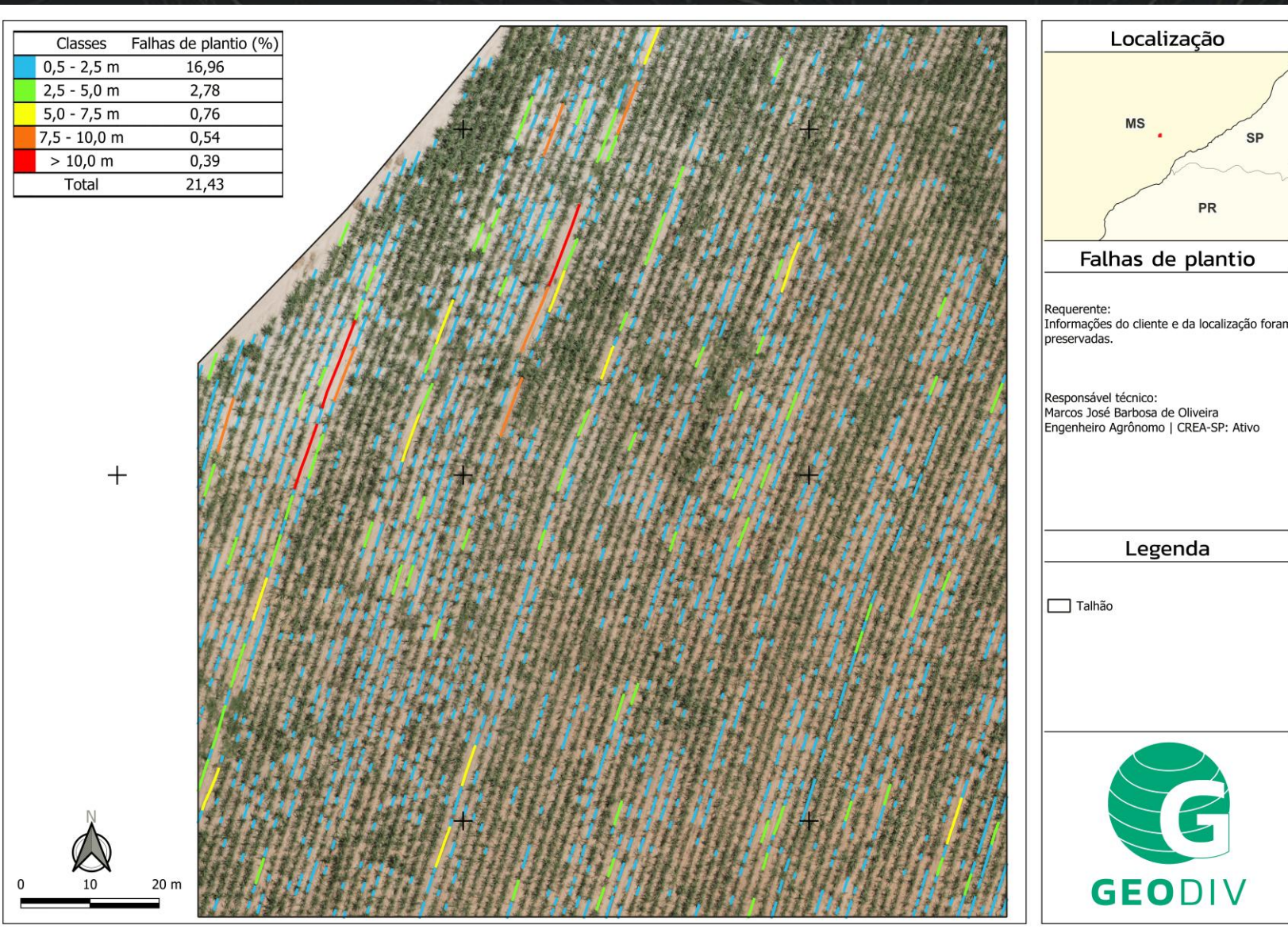

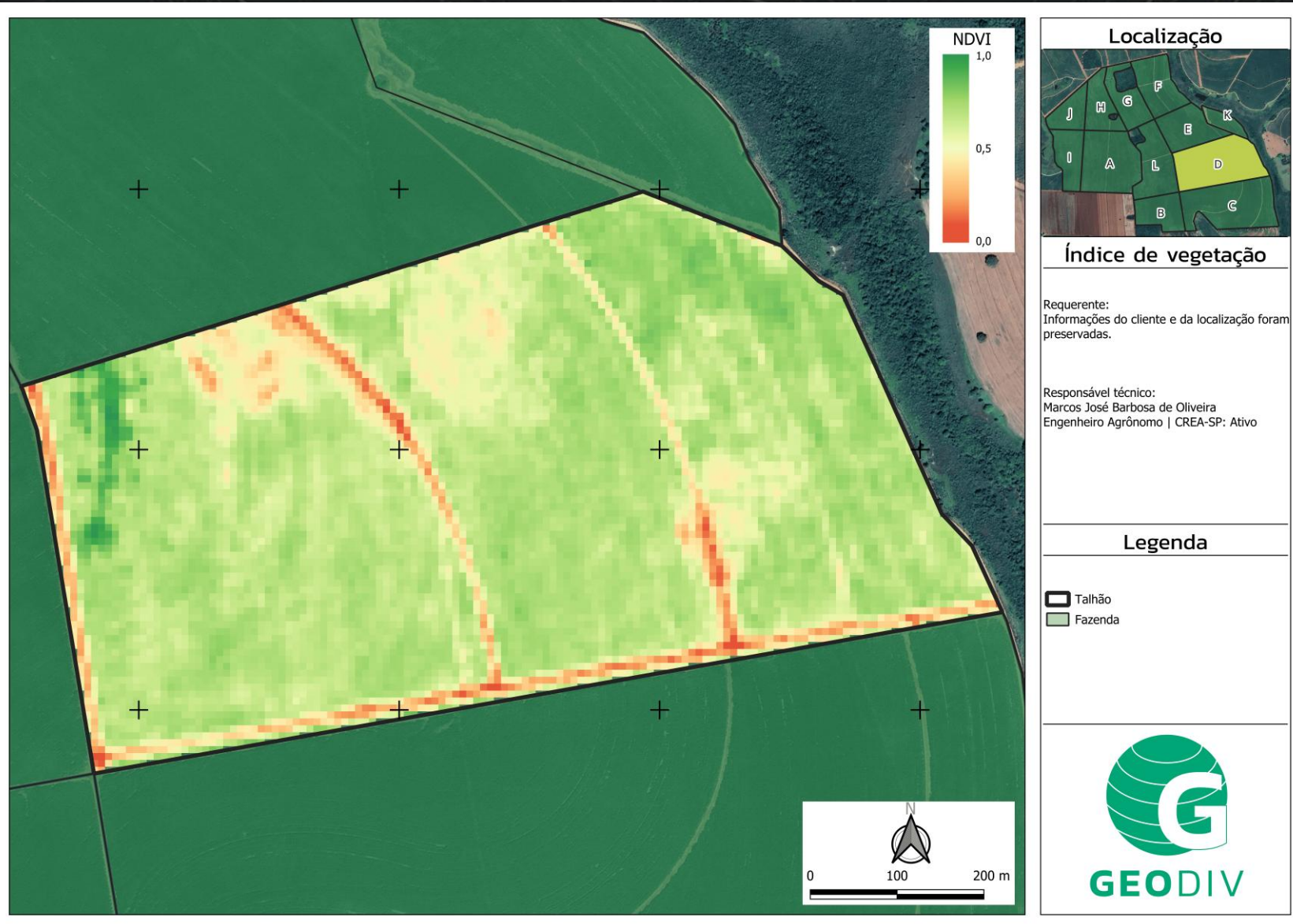



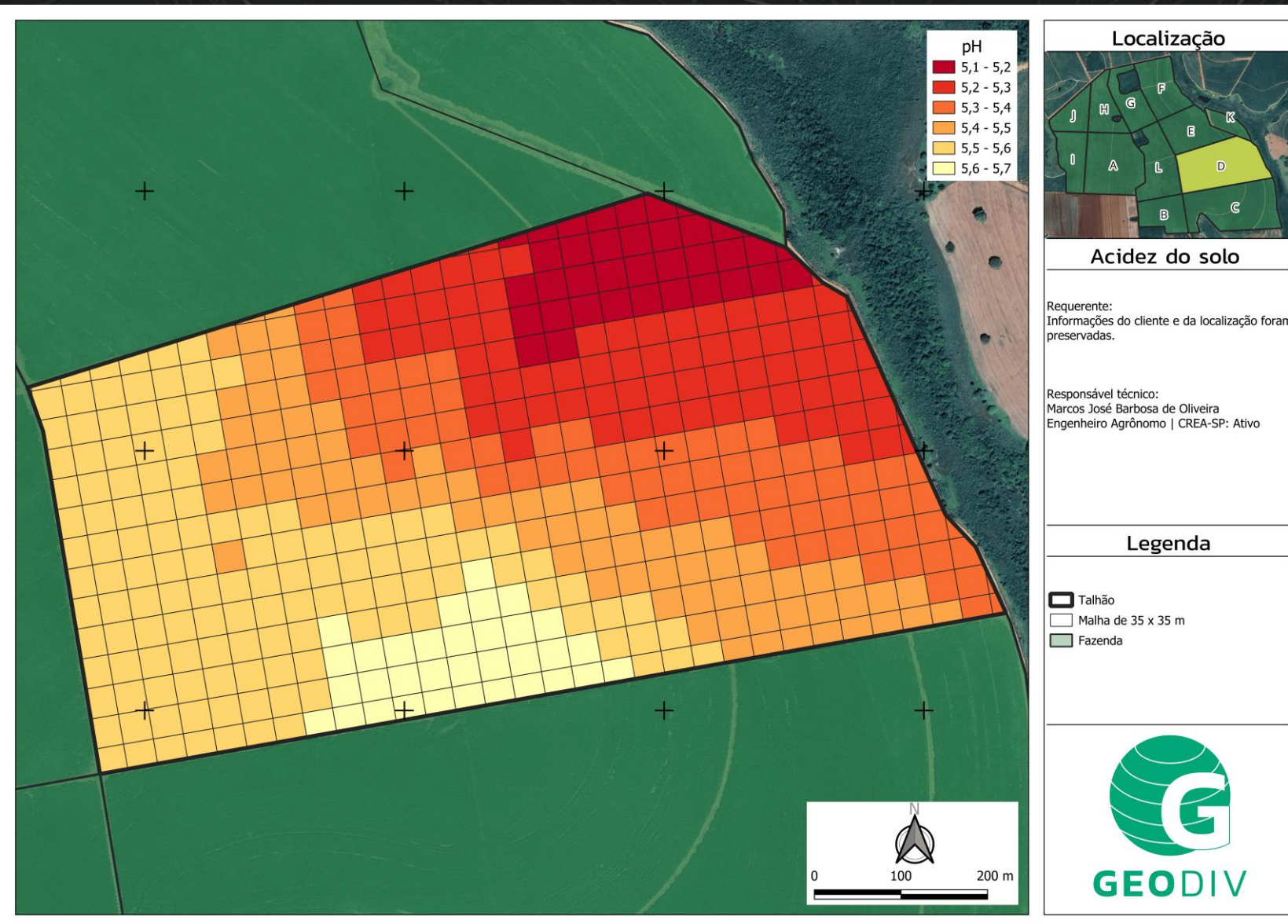

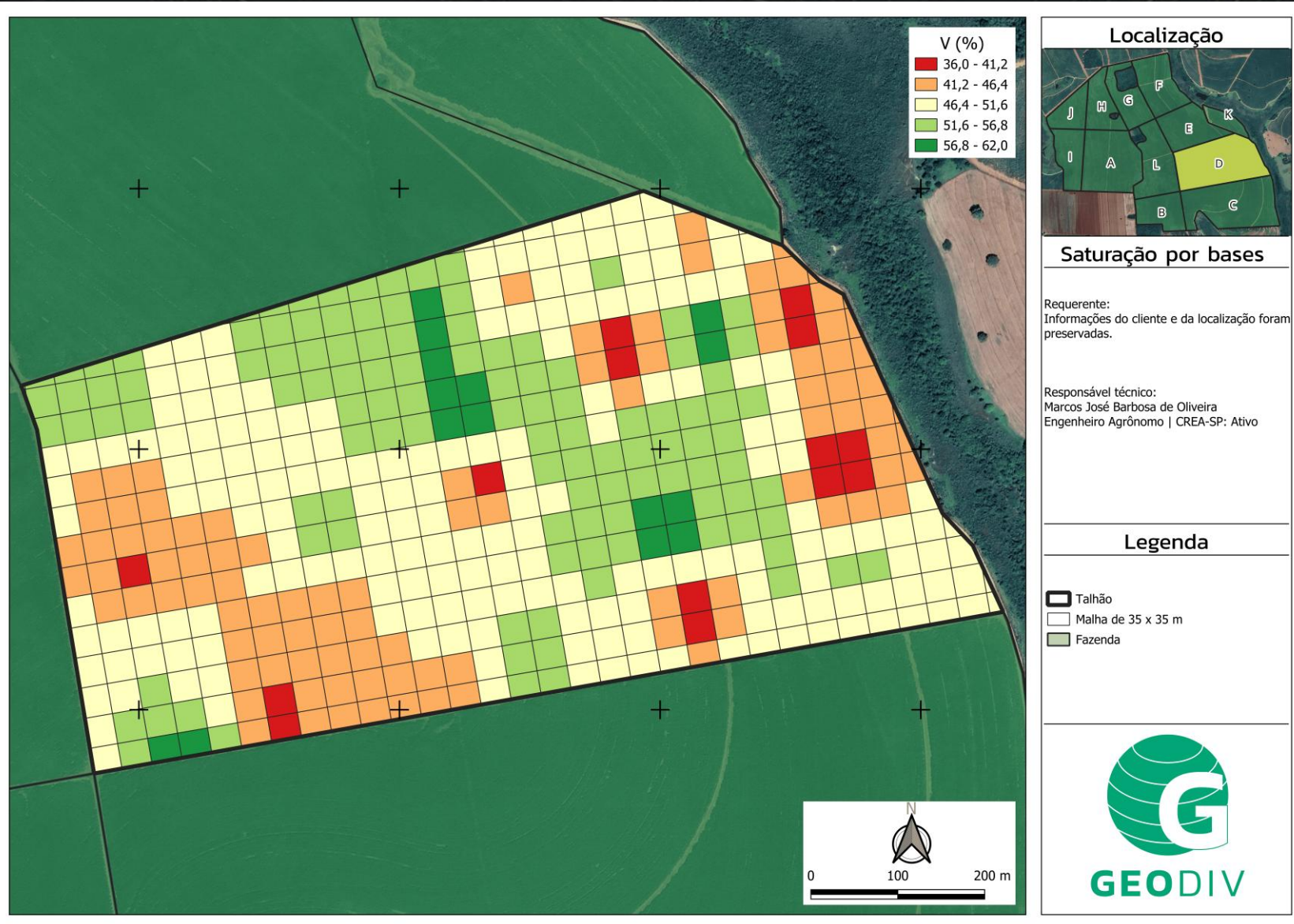

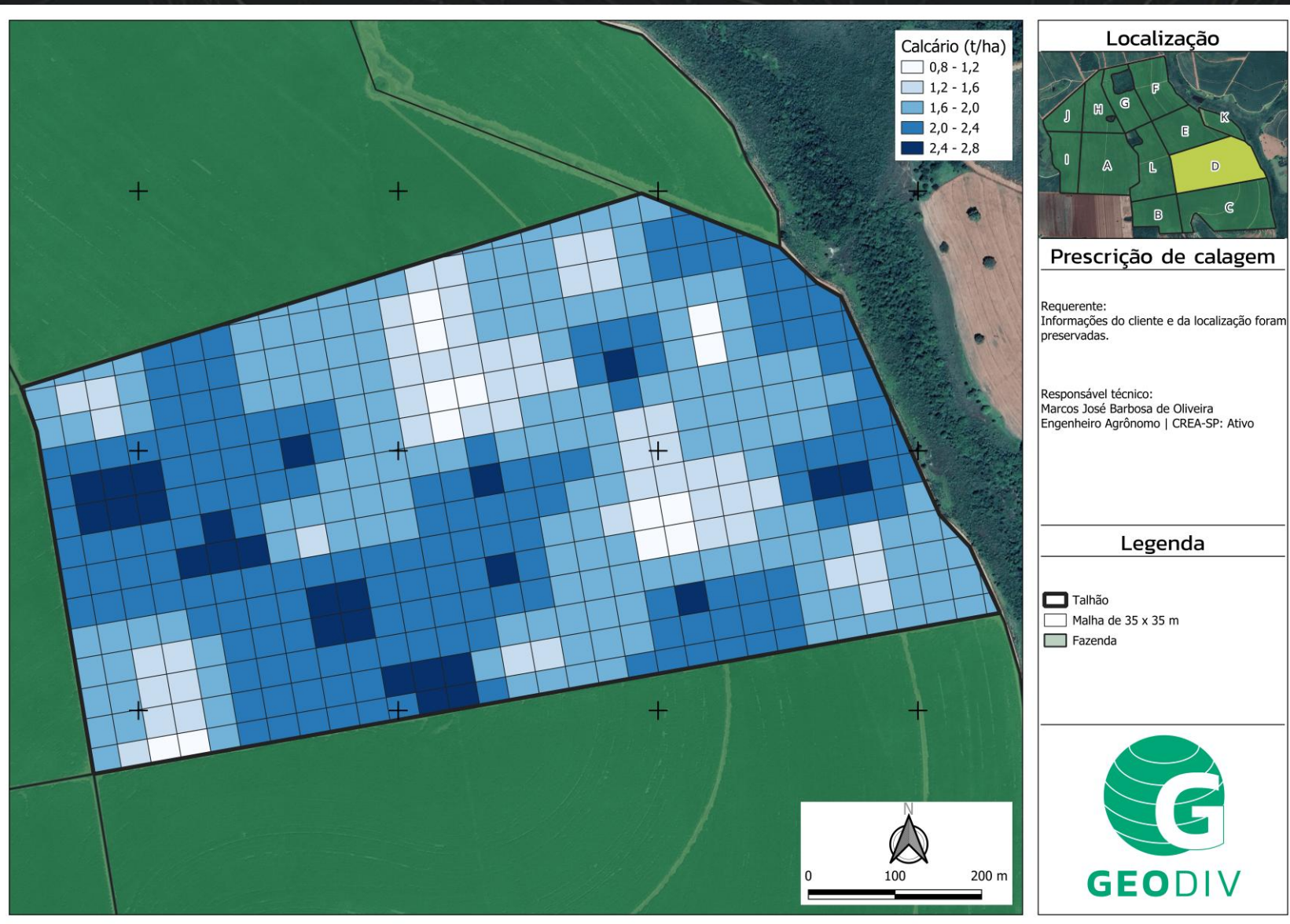

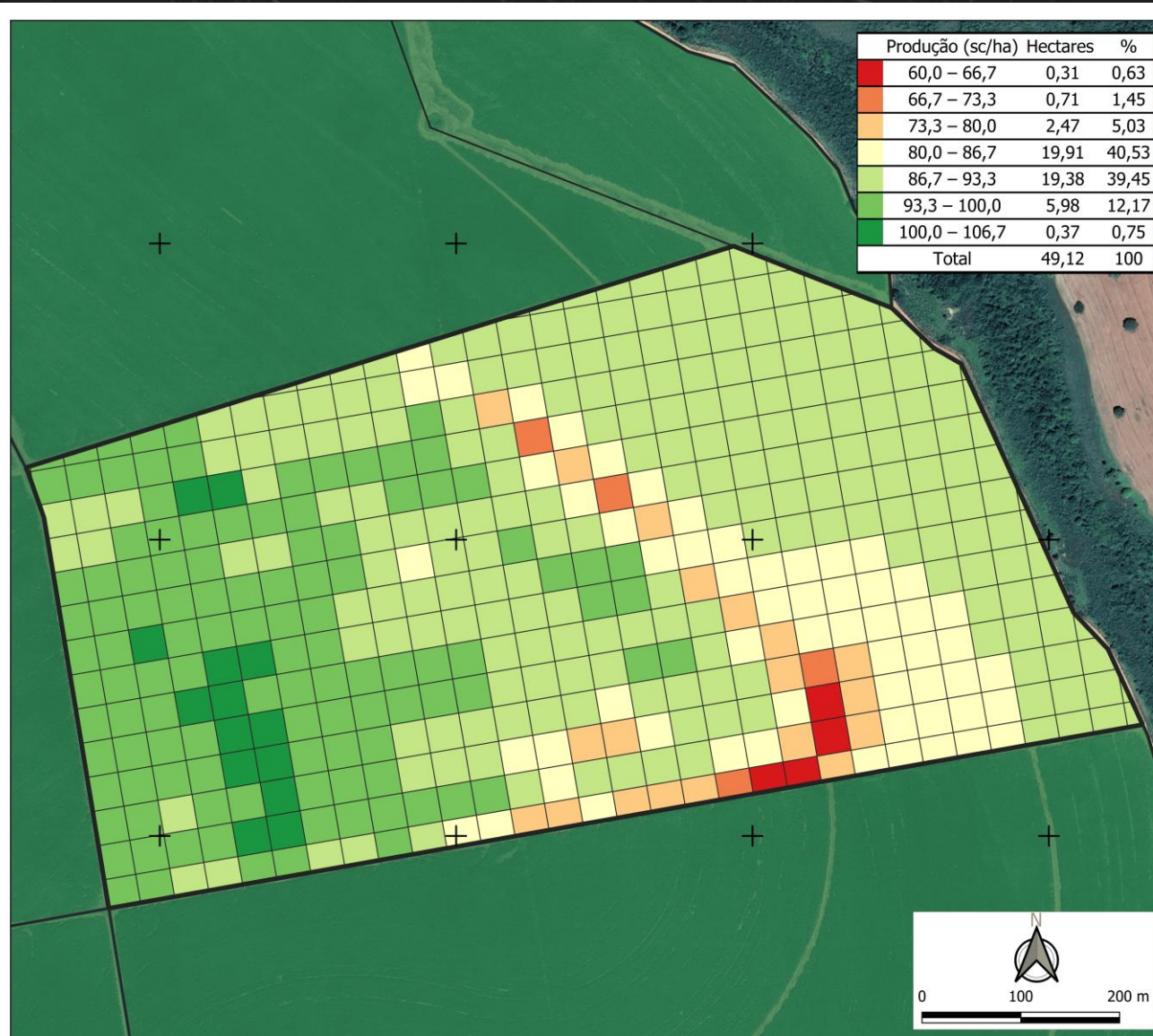

Localização





Produtividade

Requerente:
Informações do cliente e da localização foram preservadas.

Responsável técnico:
Marcos José Barbosa de Oliveira
Engenheiro Agrônomo | CREA-SP: Ativo

Legenda

-  Talhão
-  Malha de 35 x 35 m
-  Fazenda

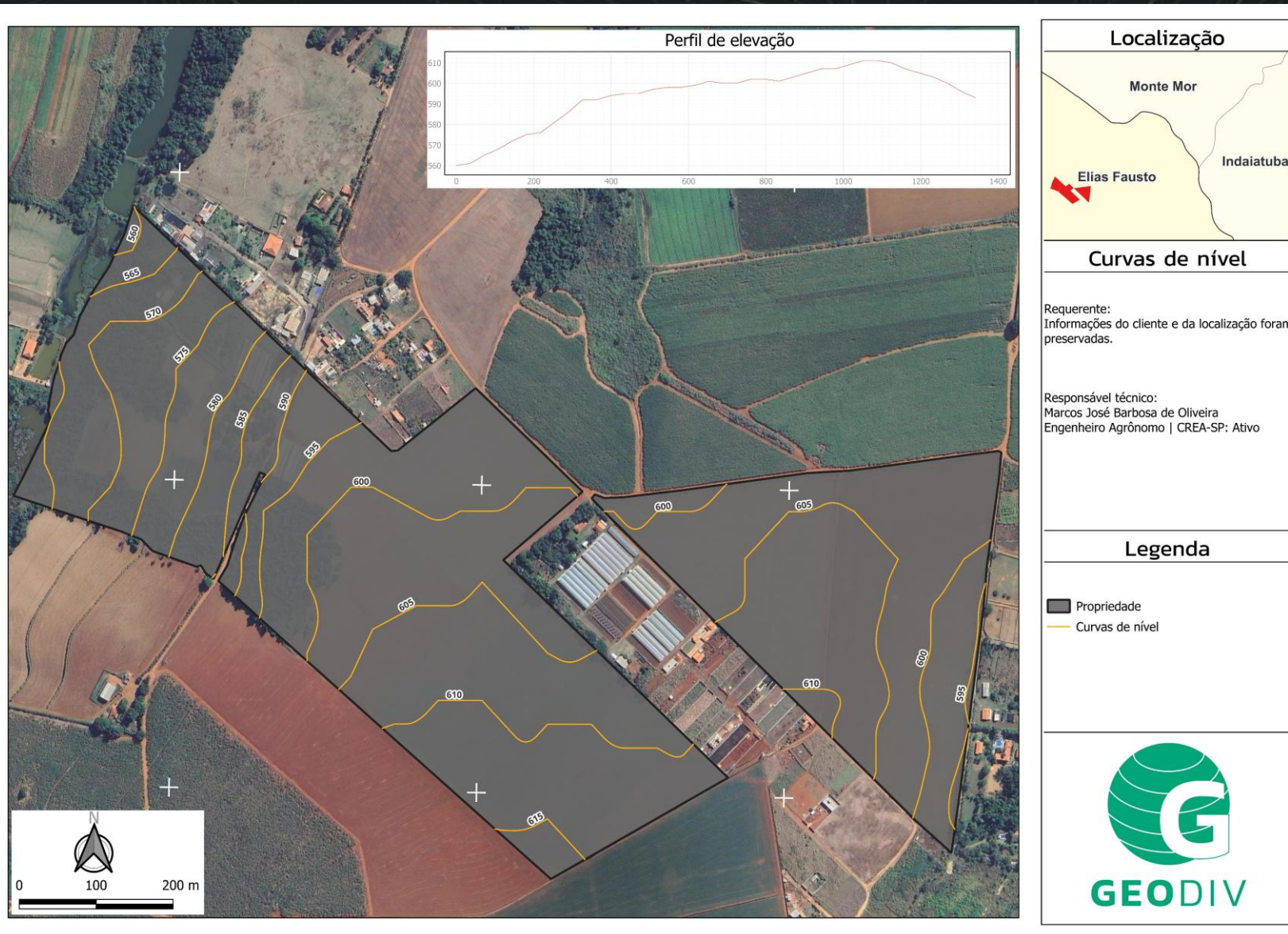

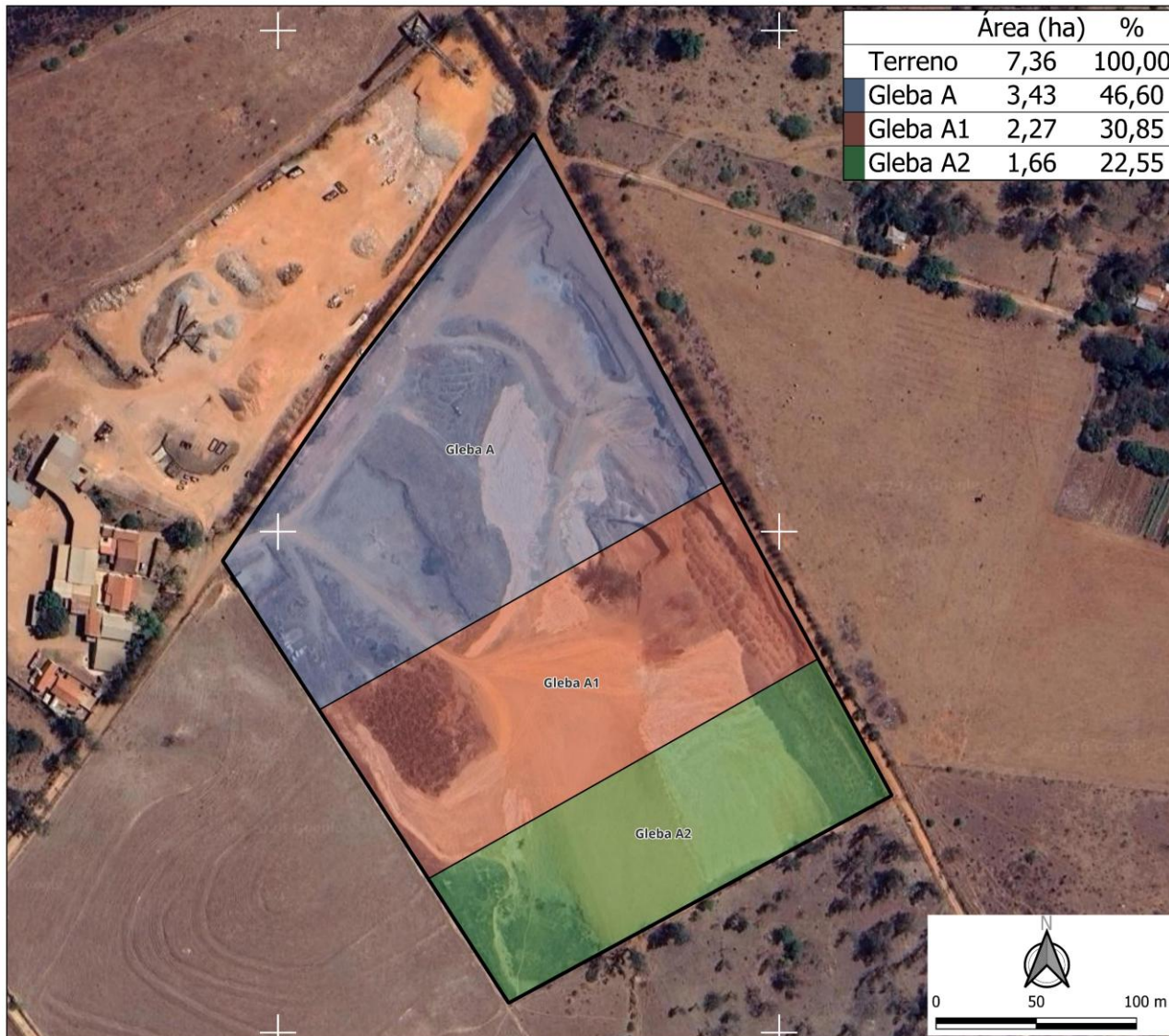

Localização



Delimitação de propriedade

Requerente:
Informações do cliente e da localização foram preservadas.

Responsável técnico:
Marcos José Barbosa de Oliveira
Engenheiro Agrônomo | CREA-SP: Ativo

Legenda

- Terreno
- Gleba A
- Gleba A1
- Gleba A2

Mapa temático



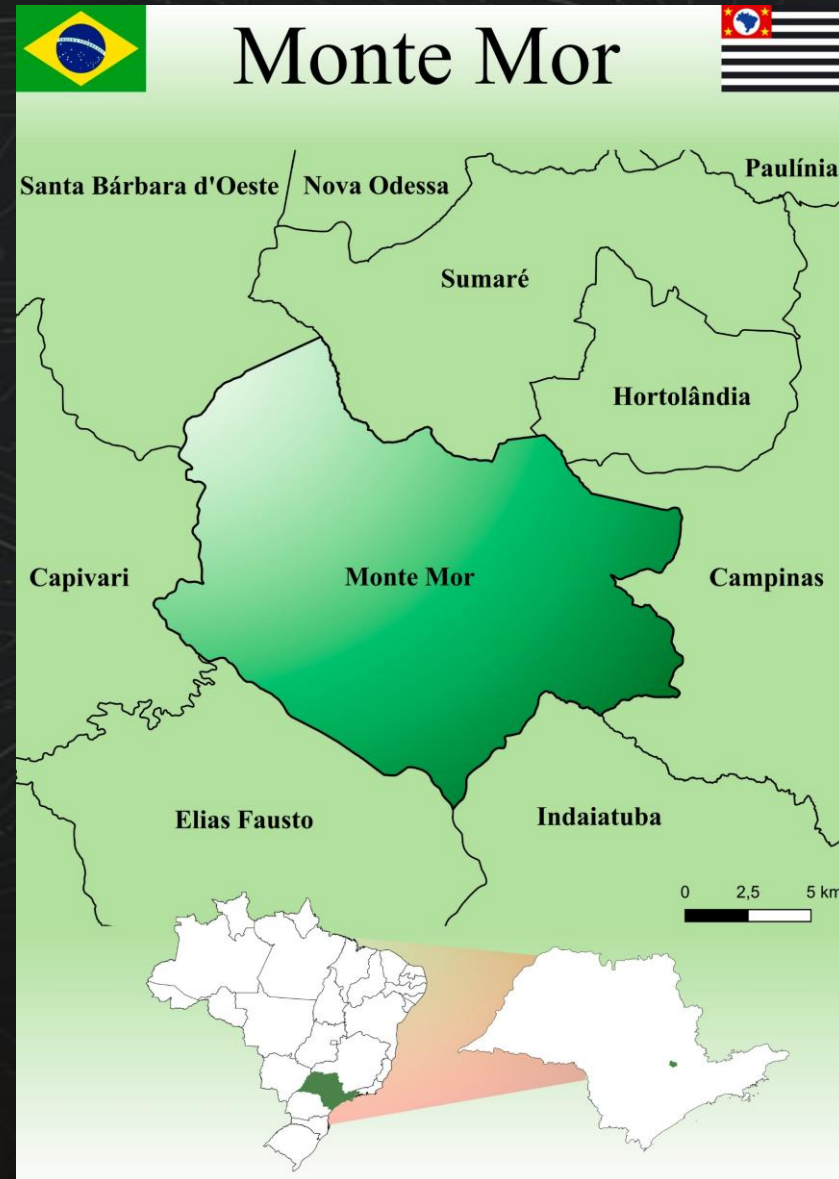

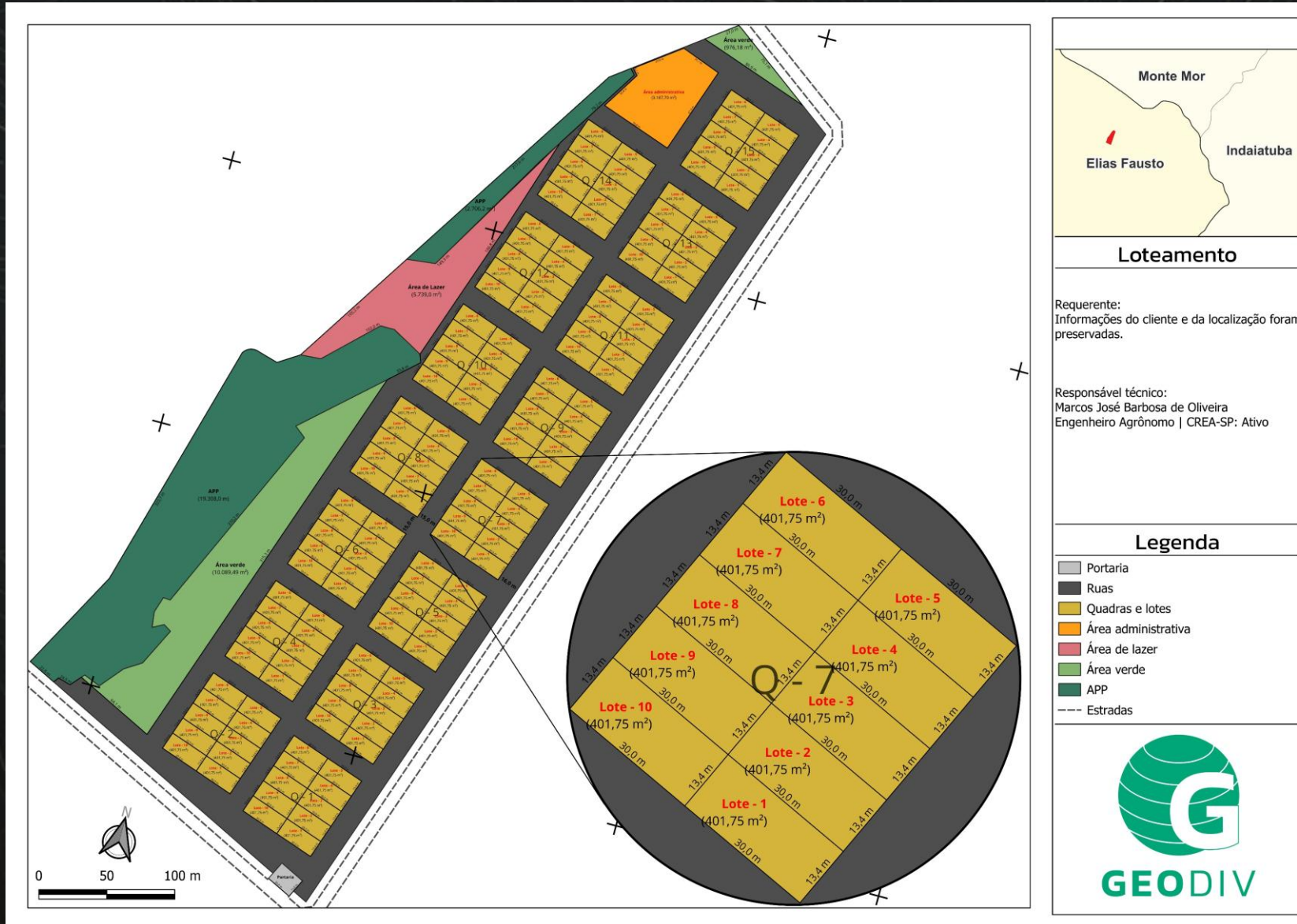

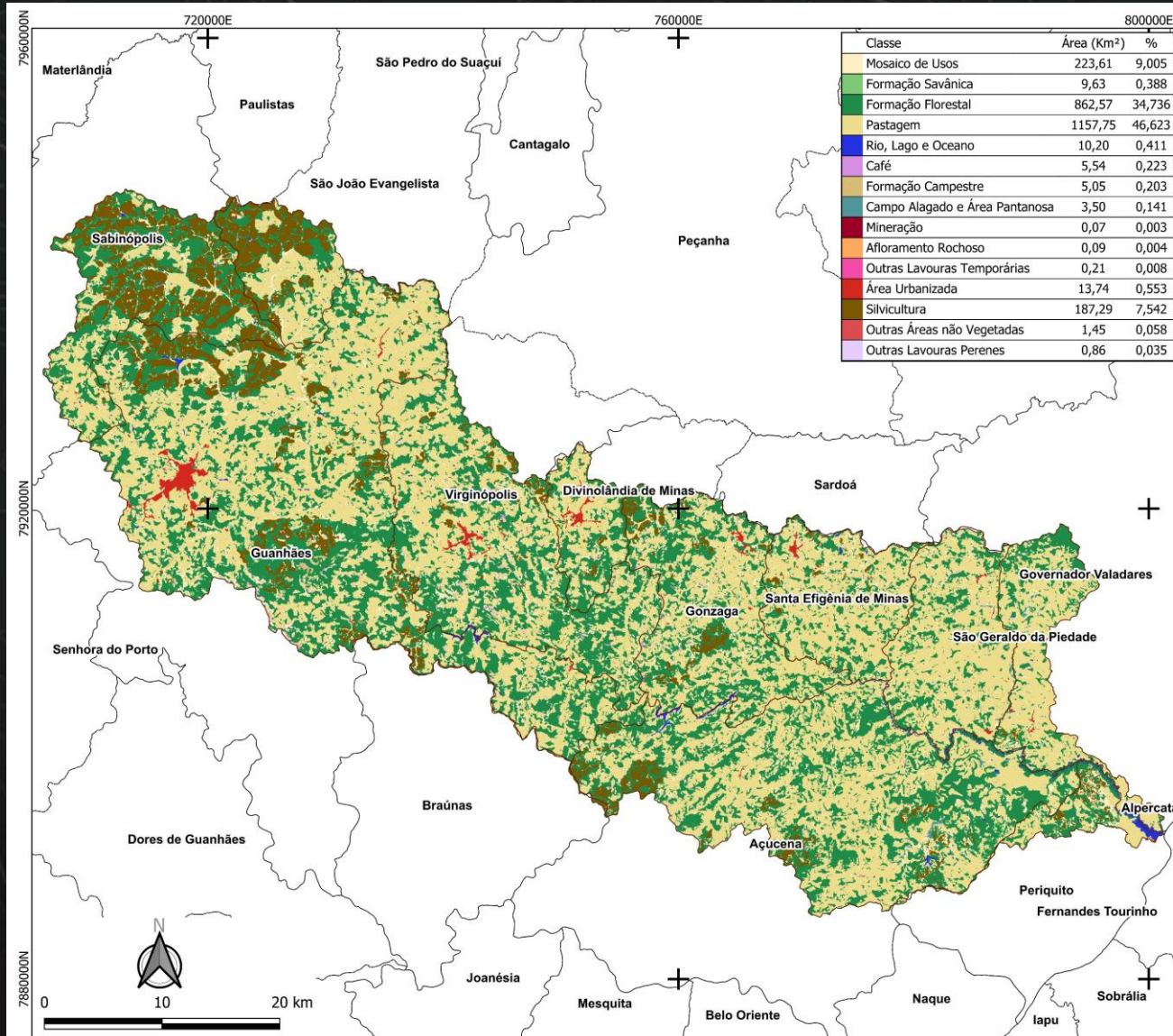

Localização



Uso e cobertura da terra

Localidade: Bacia hidrográfica do Rio Corrente (MG)

Requerente:
Informações do cliente foram preservadas.

Responsável técnico:
Marcos José Barbosa de Oliveira
Engenheiro Agrônomo | CREA-SP: Ativo

Legenda

- Bacia do Rio Corrente (MG)
- Limites municipais



Aerofotogrametria







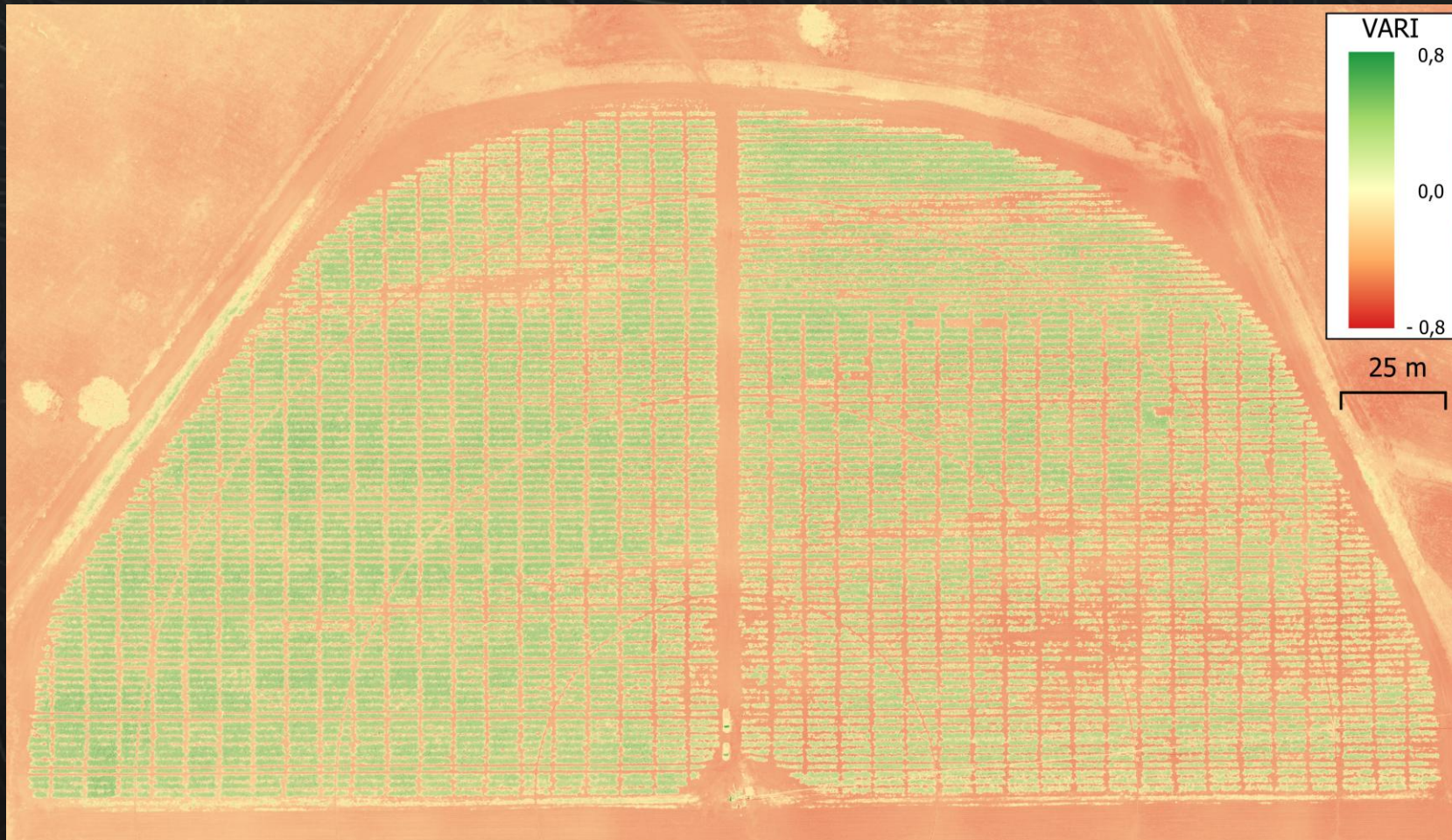



Aerofotogrametria

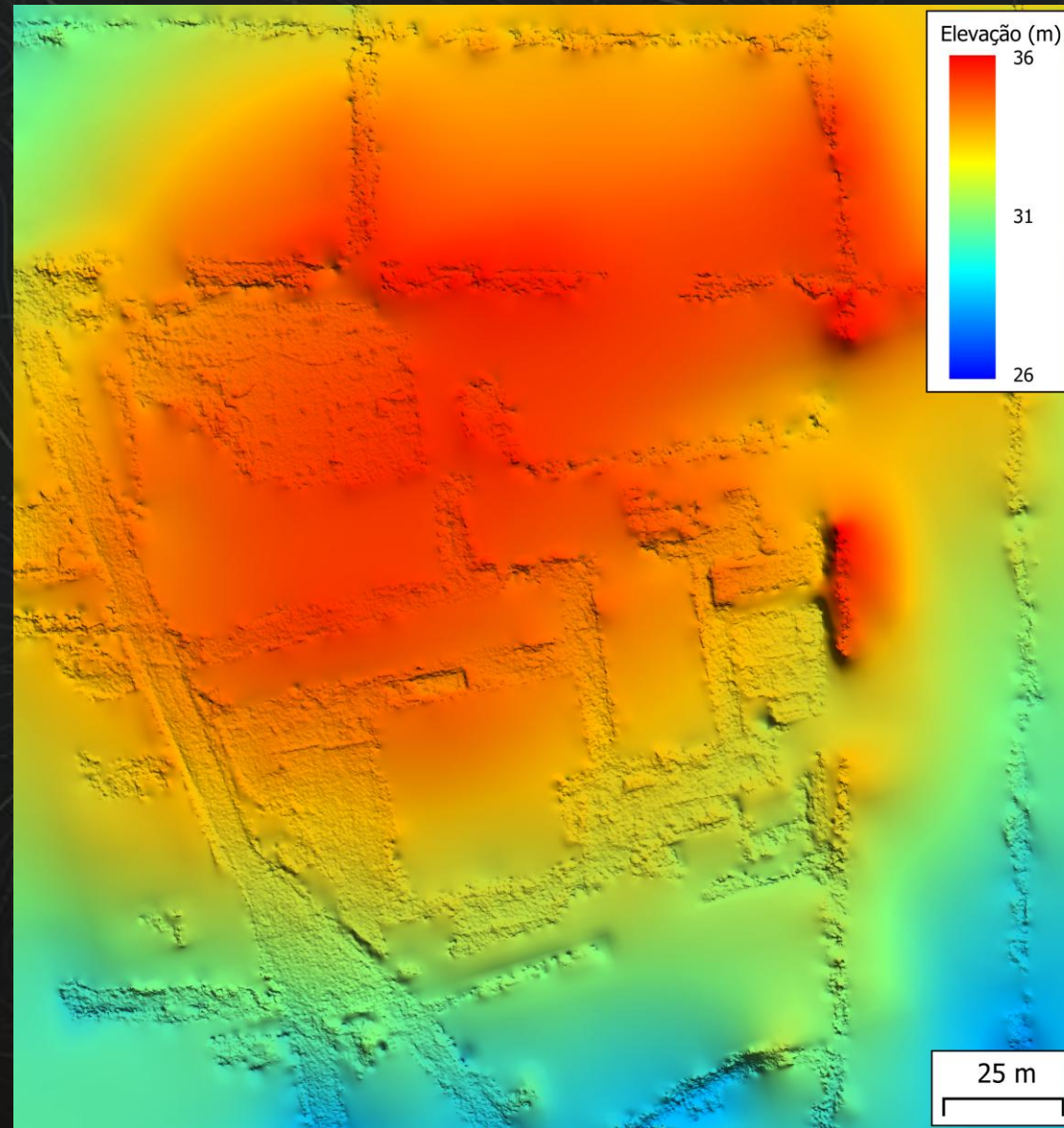



Aerofotogrametria

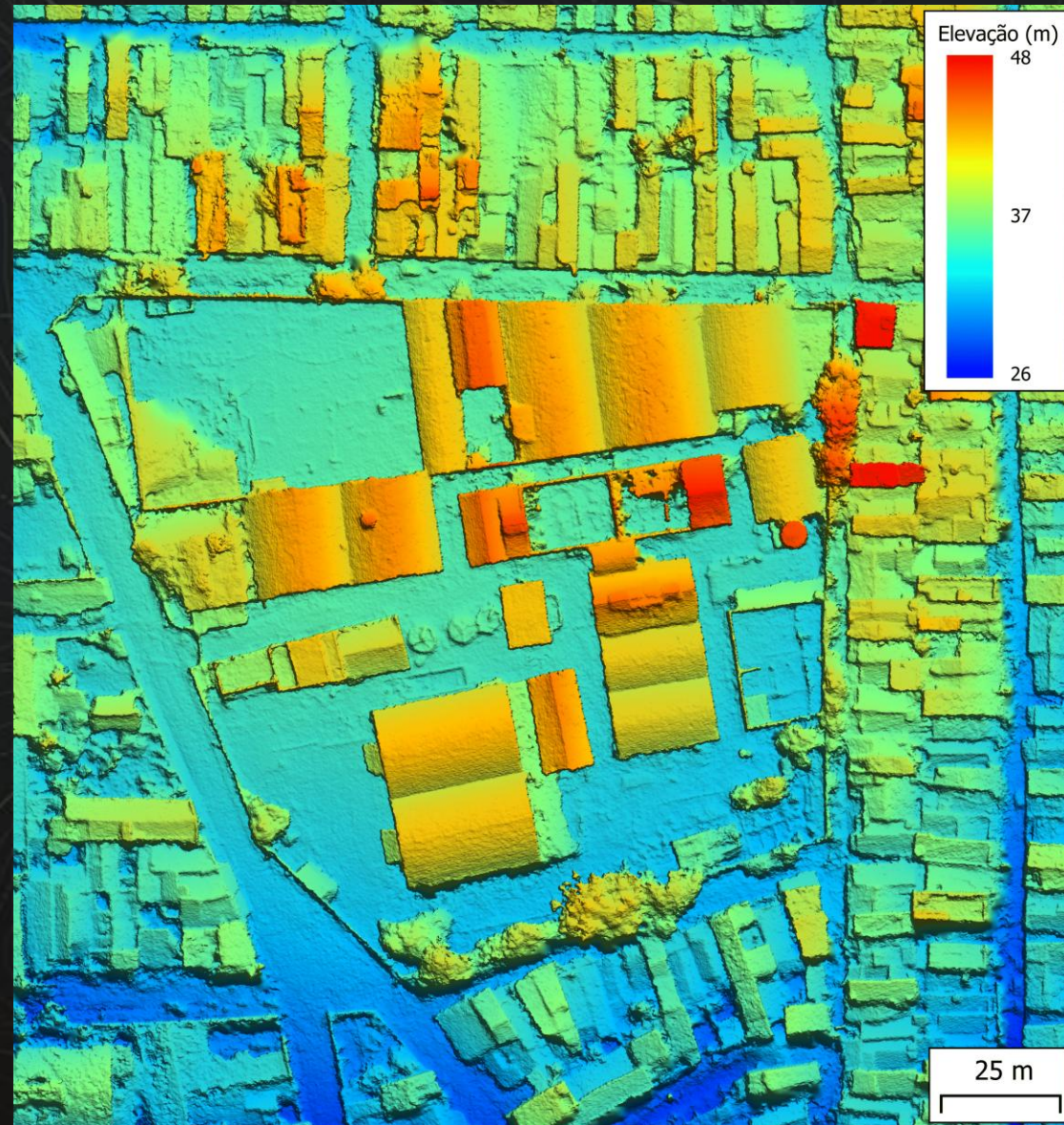



Aerofotogrametria



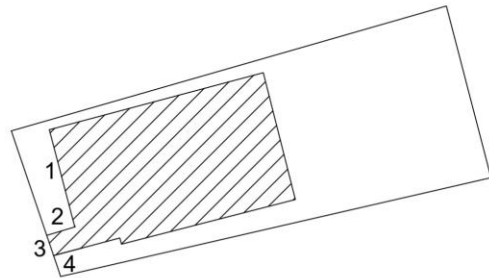

Planta de implantação

LOCALIZAÇÃO PRESERVADA

Planta de situação

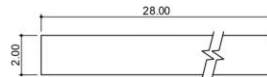

Painel 1 - Fundo do estacionamento
Tipo 2

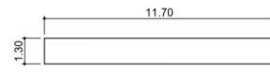

Painel 2 - Lateral do estacionamento
Tipo 2

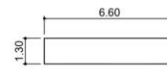

Painel 3 - Portaria
Tipo 2

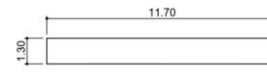

Painel 4 - Lateral da portaria
Tipo 2

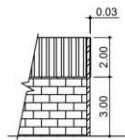

Corte esquemático do
fundo do estacionamento

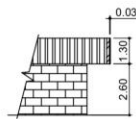

Corte esquemático da
lateral do estacionamento

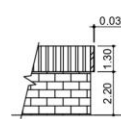

Corte esquemático
da portaria

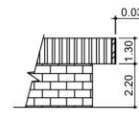

Corte esquemático da
lateral da portaria

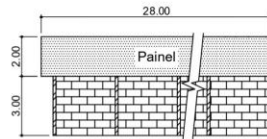

Fachada do fundo
do estacionamento

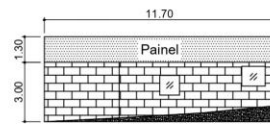

Fachada da lateral
do estacionamento

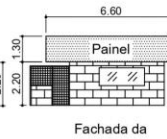

Fachada da
portaria

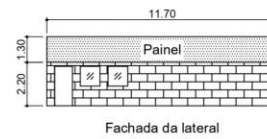

Fachada da lateral
da portaria

<p>Painel identificativo Folha única</p> <p>Instalação de painel identificativo e dos anúncio na fachada</p>	
<p>Informações do cliente e da localização foram preservados</p>	
<p>1:100 Escala</p>	
<p>Áreas (em m²)</p> <p>Painel 1 - 56,00 m²</p> <p>Painel 2 - 15,21 m²</p> <p>Painel 3 - 8,58 m²</p> <p>Painel 4 - 15,21 m²</p> <p>Total 95,00 m²</p>	<p>Declaro que a aprovação do projeto não implica no reconhecimento por parte da prefeitura, do direito de propriedade do imóvel.</p> <p>Proprietário: CPF:</p> <p>_____ Marcos José Barbosa de Oliveira CREA-SP: Ativo ART: Emitida</p>
	

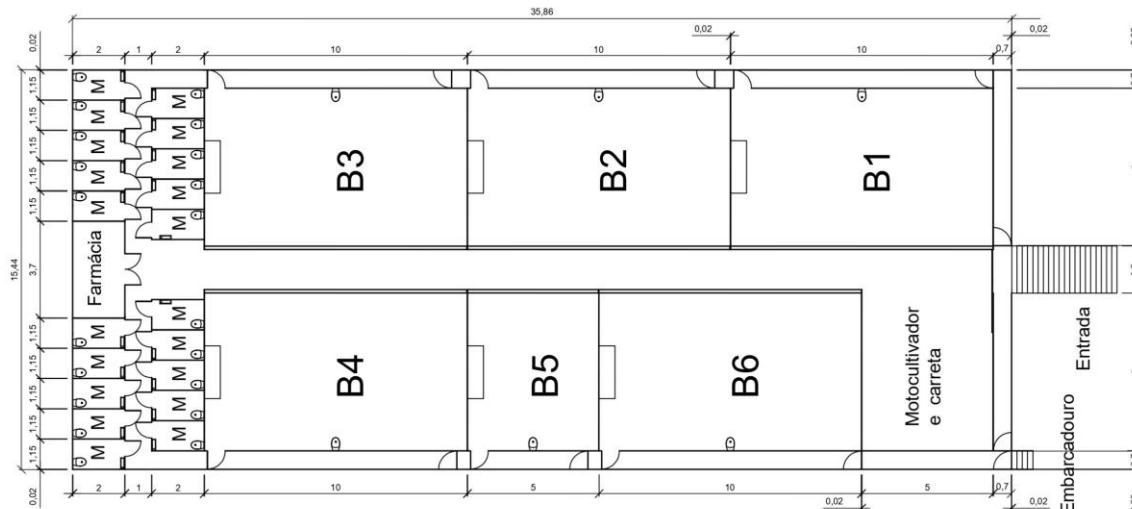

Legenda	
M	- Maternidade
B1	- Cabritas de 7 meses a 1 ano
B2	- Cabras acima de 1 ano
B3	- Cabras gestante de 3 a 5 meses
B4	- Cabras lactantes
B5	- Cabritos de até 3 meses
B6	- Cabritos(as) de 3 até 7 meses

PLANTA BAIXA		FOLHA ÚNICA
OBRA: CAPRIL LEITEIRO		
INFORMAÇÕES DO CLIENTE E DA LOCALIZAÇÃO FORAM PRESERVADOS		
ESCALA: 1:75		
<p>PLANTA DE SITUAÇÃO</p> <p>LOCALIZAÇÃO PRESERVADA</p>	<p>DECLARAÇÃO</p> <p>Declaro que a aprovação do projeto não implica no reconhecimento de direito de propriedade do terreno por parte da prefeitura.</p>	
<p>PROPRIETÁRIO</p> <p>CPF:</p>		
<p>ÁREAS (qm m²)</p> <p>CONSTRUÇÃO TOTAL: 553,88 m²</p> <p>BAIA TOTAL: 330,00 m²</p> <p>MATERIDADE TOTAL: 46,00 m²</p> <p>FARMÁCIA: 7,40 m²</p>		
<p>RESPONSÁVEL TÉCNICO MARCOS JOSÉ BARBOSA DE OLIVEIRA</p> <p>CREA Nº. ATIVO: 4817-0/2014</p>		
 <p>MAPEANDO POSSIBILIDADES</p>		

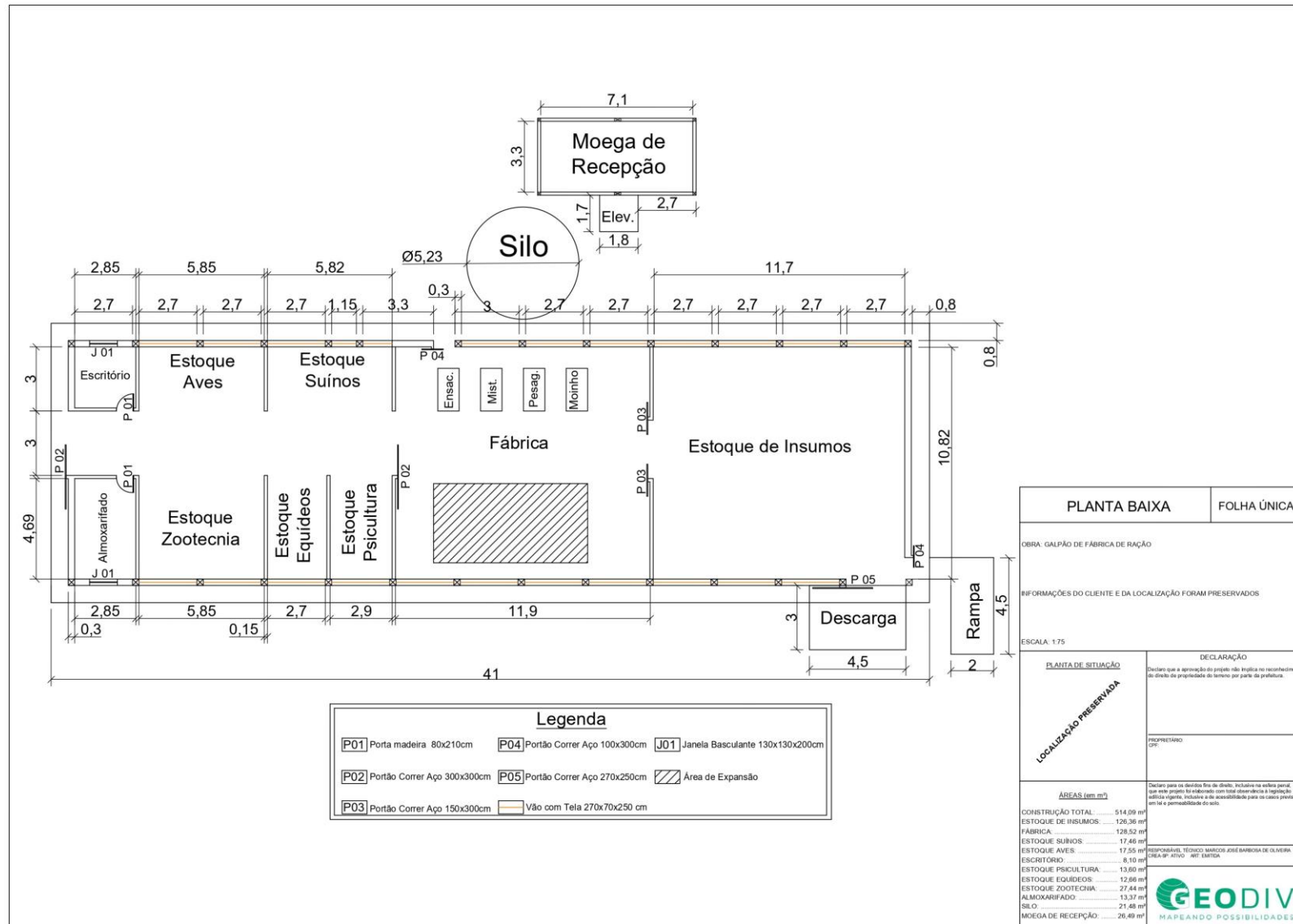

PLANTA BAIXA		FOLHA ÚNICA
OBRA: GALPÃO DE FÁBRICA DE RAÇÃO		
INFORMAÇÕES DO CLIENTE E DA LOCALIZAÇÃO FORAM PRESERVADOS		
ESCALA: 1:75		
PLANTA DE SITUAÇÃO	DECLARAÇÃO	
LOCALIZAÇÃO PRESERVADA	Declaro que a aprovação do projeto não implica no reconhecimento de direito de propriedade do terreno por parte da prestadora.	
	PROFESSOR CPF:	
ÁREAS (em m²)	Declaro para os devidos fins de direito, inclusive no esfera penal, que este projeto foi elaborado com total observância à legislação edilícia vigente, inclusive a de acessibilidade para os casos previstos em lei e a permeabilidade do solo.	
CONSTRUÇÃO TOTAL: 514,09 m²	RESPONSÁVEL TÉCNICO MARCOS JOSÉ BARBOSA DE OLIVEIRA	
ESTOQUE DE INSUMOS: 126,36 m²	CREA Nº ATIVO: 067.187/2014	
FÁBRICA: 128,52 m²		
ESTOQUE SUÍNOS: 17,46 m²		
ESTOQUE AVES: 17,55 m²		
ESCRITÓRIO: 8,10 m²		
ESTOQUE PSICULTURA: 13,80 m²		
ESTOQUE EQUÍDEOS: 12,66 m²		
ESTOQUE ZOOTECNIA: 27,44 m²		
ALMOXARIFADO: 13,37 m²		
SILÓ: 21,48 m²		
MOEGA DE RECEPÇÃO: 26,49 m²		



GEODIV

Marcos José Barbosa de Oliveira
Engenheiro Agrônomo

 (19) 97153-5612

 contato@geodiv.com.br

Visite nosso site

